

UBICACIÓN DE PARADEROS DE TRANSPORTE PÚBLICO DE LA CIUDAD DE GUAYAQUIL

UBICACIÓN MAPA CATASTRAL

ESCALA 1:1000

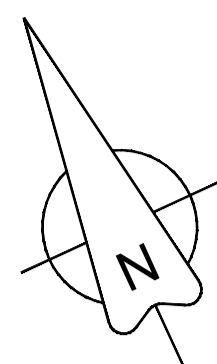

PLANTA

ESCALA 1:100

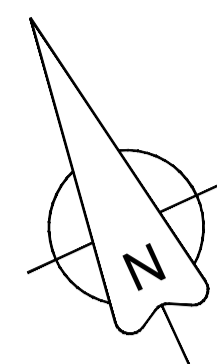

REG. FOTOGRÁFICO

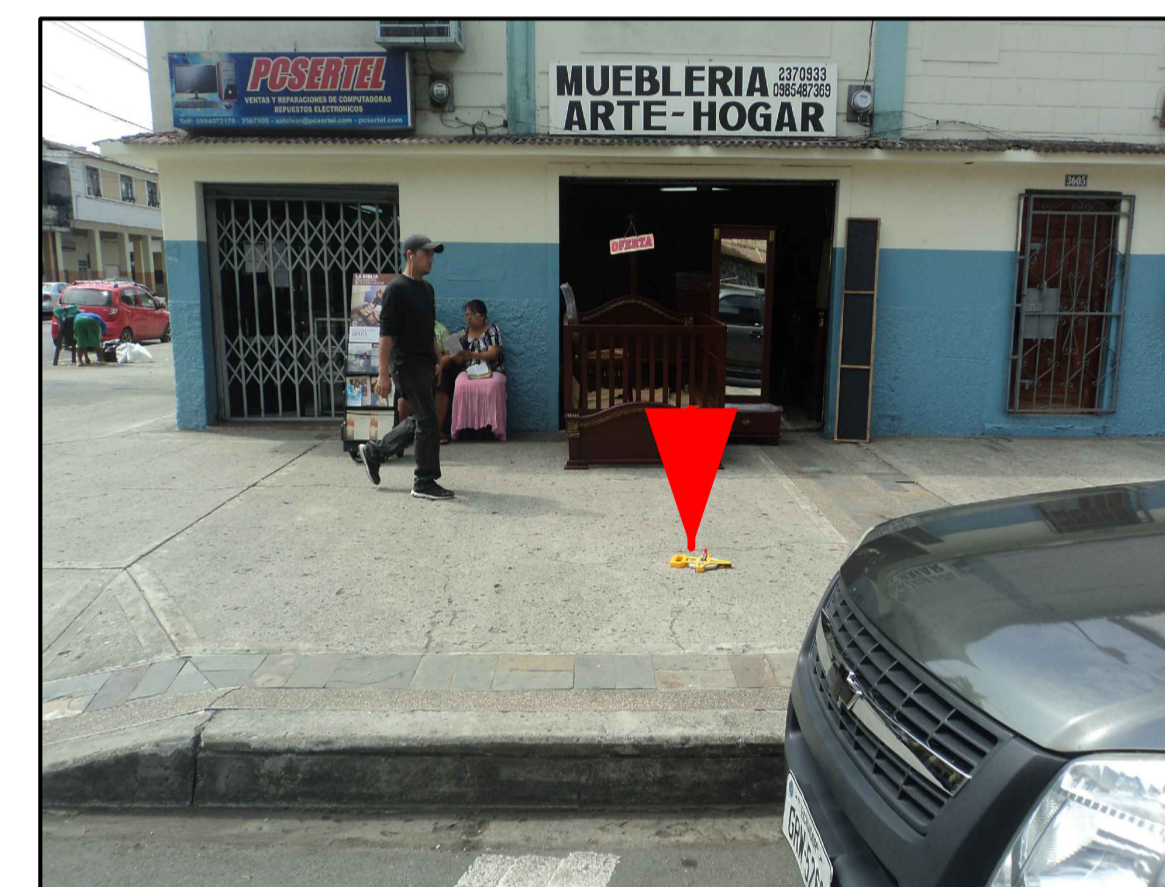

PORTETE

x 2.80

ESMERALDAS

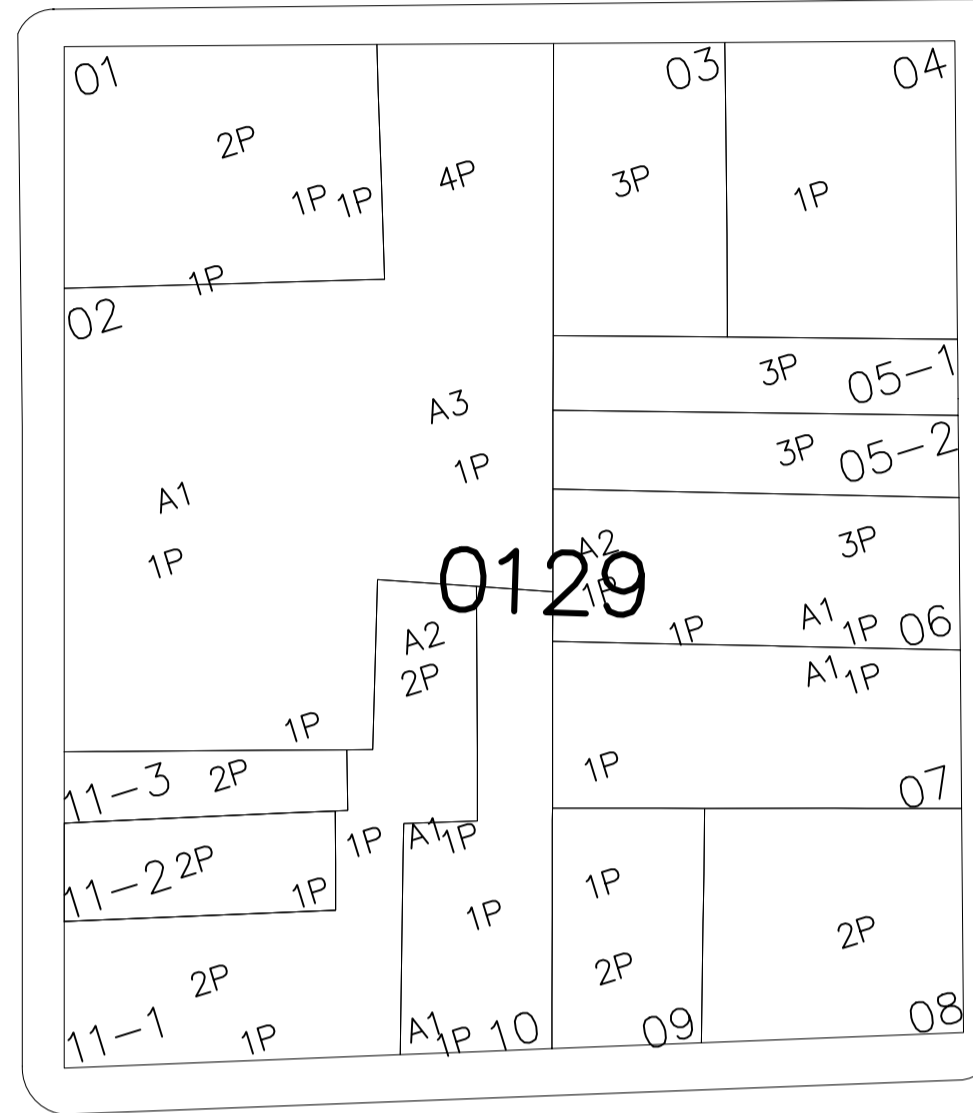
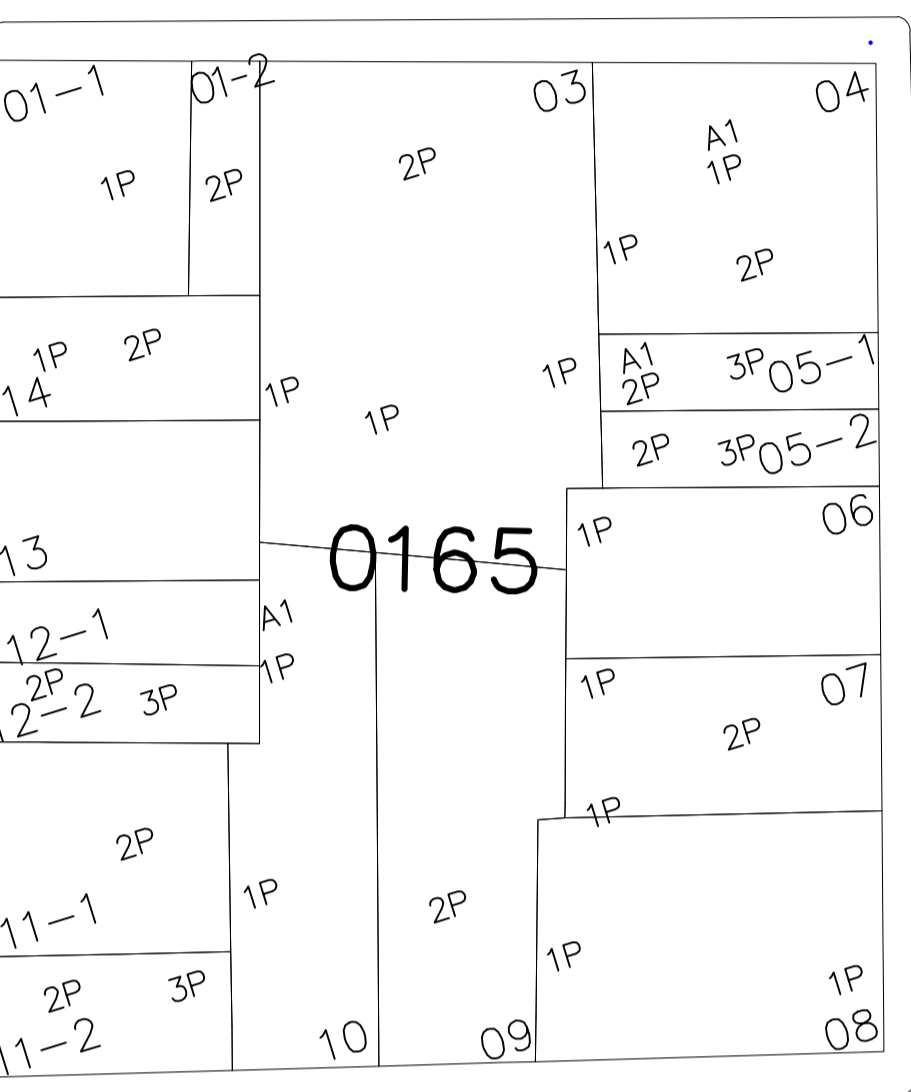

VENEZUELA

x 3.30

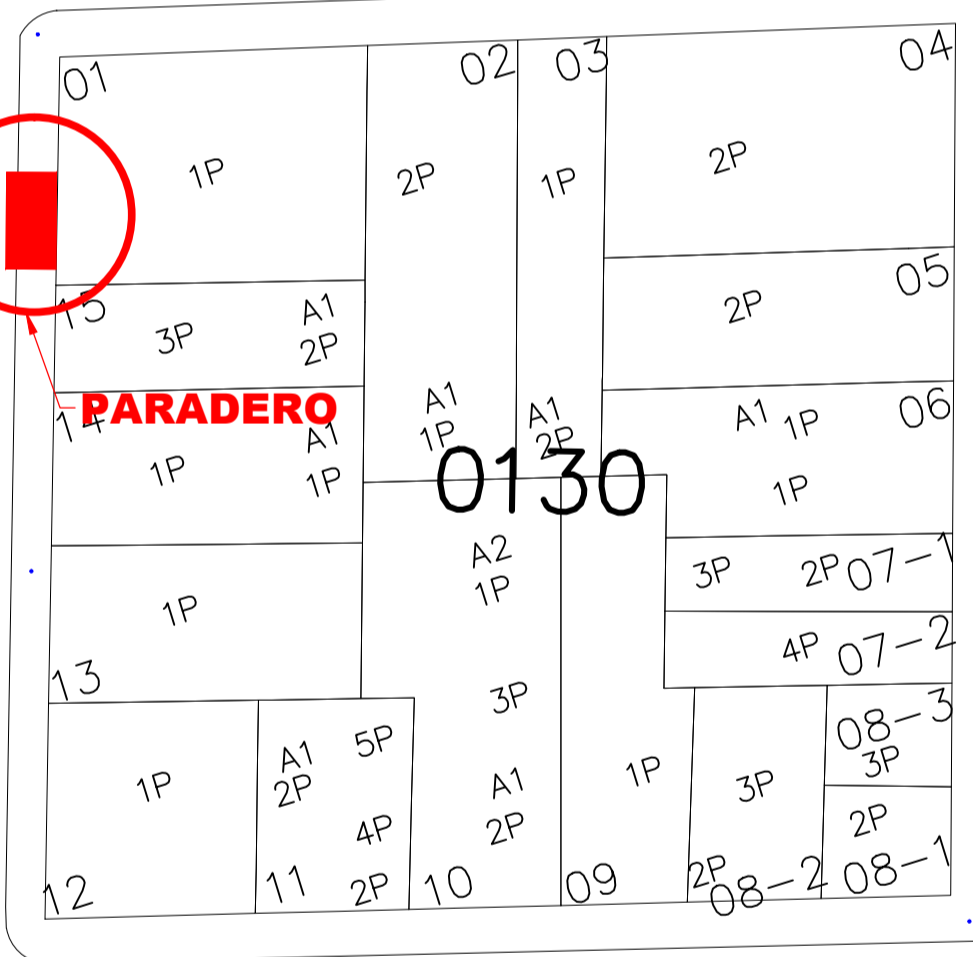
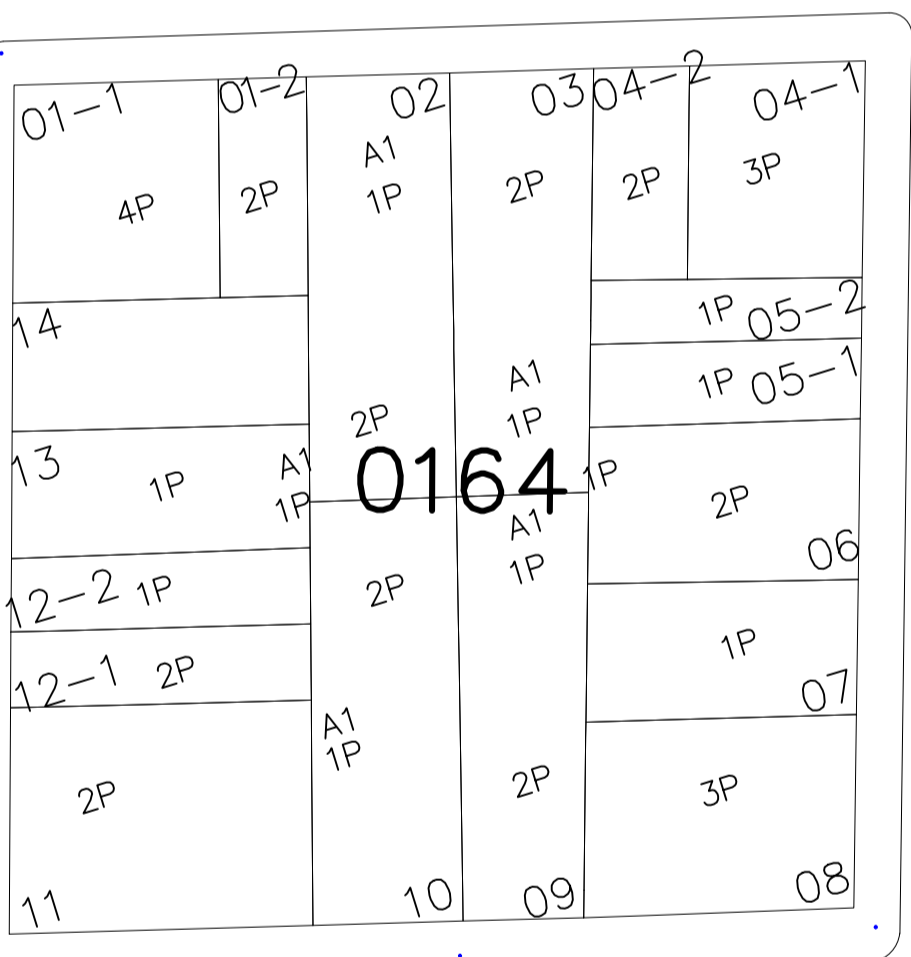

COLOMBIA

x 3.30

ESMERALDAS

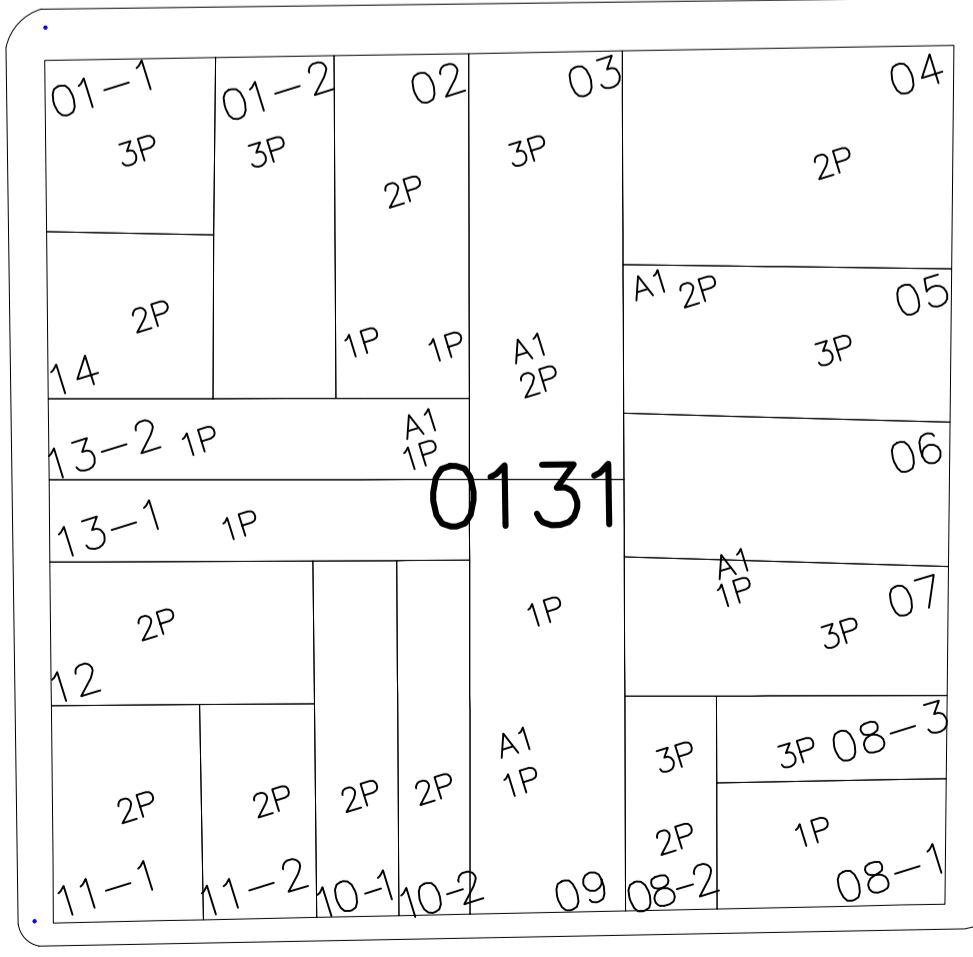
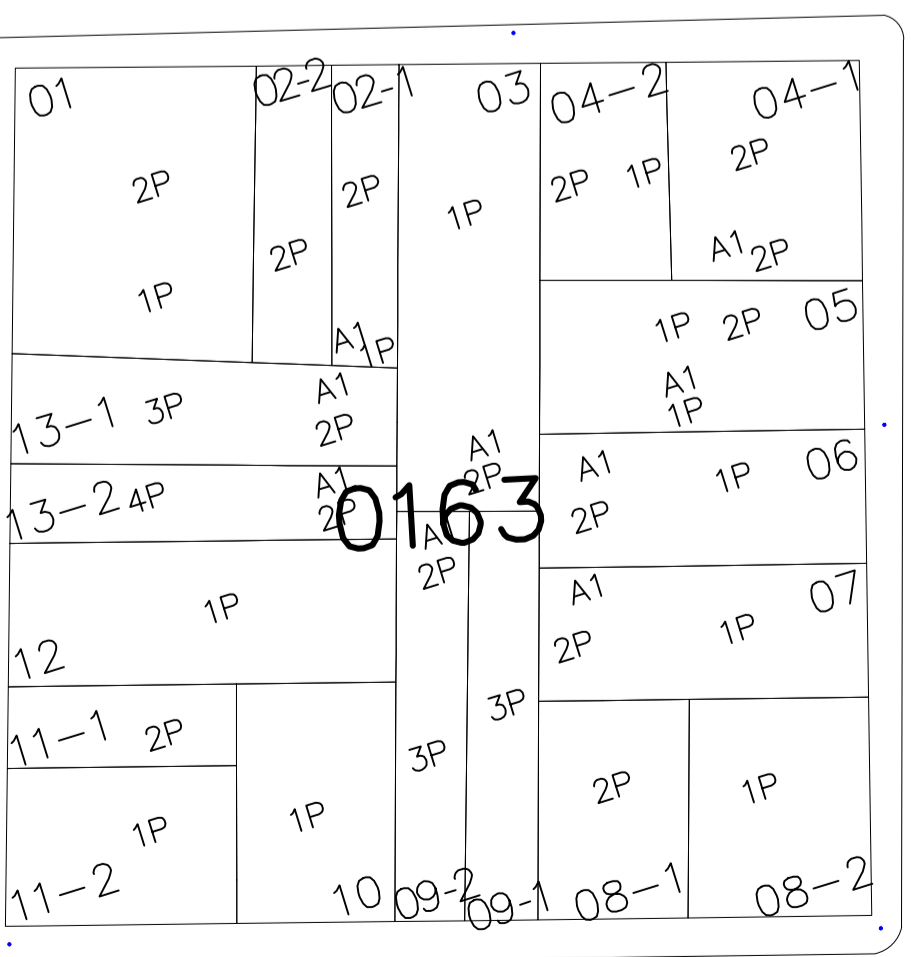

AMILLO DESTRUIGE

x 3.30

CALLE 27 - SO
(VENEZUELA)

AVENIDA 6 - SO
(ESMERALDAS)

Paleta
publicidad

PARADERO
TIPO #1 - A3

línea de bordillo

línea de fábrica

acera
ESTE

MZ. 0130
PREDIO N. 001

1.20 1.50 3.00
5.70

DATOS

CODIGO DEL PARADERO: 08-0130-001-0000-0-0-90

DIRECCIÓN: AV. 6-SO (ESMERALDAS) Y CALLE 27-SO (VENEZUELA)

ACERA: ESTE

ESTE PLANO ES PROPIEDAD DE LA M.I. MUNICIPALIDAD DE GUAYAQUIL



AB. ANDRÉS ROCHE
GERENTE GENERAL EPMT

PROYECTO:
**MOBILIARIO URBANO
PARADEROS DENTRO DE LA
CIUDAD DE GUAYAQUIL**

EQUIPO DE ESTUDIO:
ARQ. CESAR CALLE
ARQ. ALEXANDRA MORÁN

ESCALA: INDICADAS
FECHA: SEPTIEMBRE DEL 2016
DIBUJO: JAVIER CALLE
PIA RABASCALL
ARCHIVO: D:_DATOS 2016\PARADEROS 2016\ ESMERALDAS/
paradero-Esmeraldas-lamina-89-93.dwg

LAMINA:
90

ING. FERNANDO AMADOR
DIRECTOR DE TRANSPORTE PÚBLICO EPMT

ARQ. JOSÉ MIGUEL RUBIO JAÉN
DIRECTOR DE URBANISMO, AVALÚOS Y ORDENAMIENTO TERRITORIAL

ING. FERNANDO NAVAS
DIRECTOR DE TRANSITO EPMT

ARQ. GINO MERA GILER
SUBDIRECTOR DE PROYECTOS ESPECÍFICOS